

Politica de coeziune a UE 2014 – 2020

Propuneri ale
Comisiei Europene



Structura prezentării



1. Care este impactul politicii de coeziune a UE?
2. De ce Comisia propune schimbări pentru perioada 2014–2020?
3. Care sunt principalele schimbări?
4. Cum vor fi alocate fondurile?
5. Când vor intra în vigoare schimbările?
6. Unde pot găsi informații suplimentare?





1. Care este impactul politicii de coeziune a UE?



Politica de coeziune a UE investește în ...



Formare

**Srijin
pentru IMM-uri**

**Eficiență
energetică**



**Energie
regenerabilă**

Transporturi

**Cooperare
între regiuni**

**Cercetare
și inovare**



Rezultatele politicii de coeziune a UE

(date din perioada 2000–2006)



8 400 km de cale ferată construiți sau reabilitați



5 100 km de drum rutier construiți sau reabilitați



Accesul la apă potabilă curată pentru încă 20 de milioane de persoane



Formare pentru 10 milioane de persoane anual



Peste 1 milion de locuri de muncă create



PIB/cap de locuitor în creștere cu 5 % în noile state membre

Cu toate acestea, se mențin decalajele dintre regiuni

PIB/cap de locuitor* ■ < 50 ■ 75-90 ■ 100-125

*index UE-27=100 ■ 50-75 ■ 90-100 ■ > 125

Media 2006 - 2007 - 2008

- ▶ Eliminarea acestor decalaje rămâne un obiectiv cheie

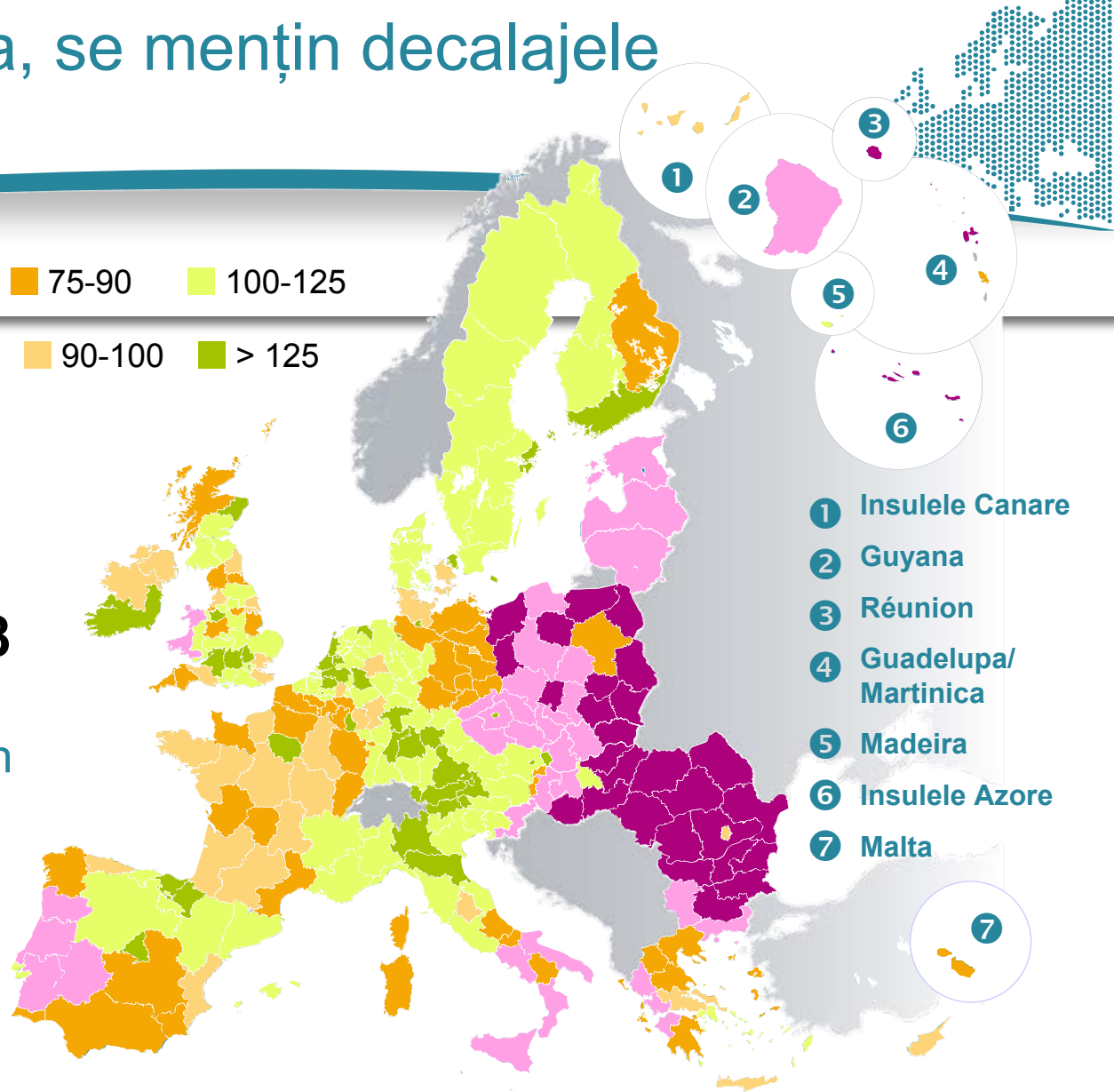

© Asociația EuroGeographics pentru frontiere administrative



2. De ce Comisia propune schimbări pentru perioada 2014–2020?





**Realizarea obiectivelor Strategiei Europa 2020
de creștere inteligentă, durabilă și favorabilă incluziunii**

Accentul pus pe rezultate

Maximizarea impactului finanțării UE



Bugetul UE propus pentru 2014–2020



Propuneri „ambitioase, însă realiste” prezentate de Comisie în iunie 2011 privind Cadrul financiar multianual (CFM) 2014–2020

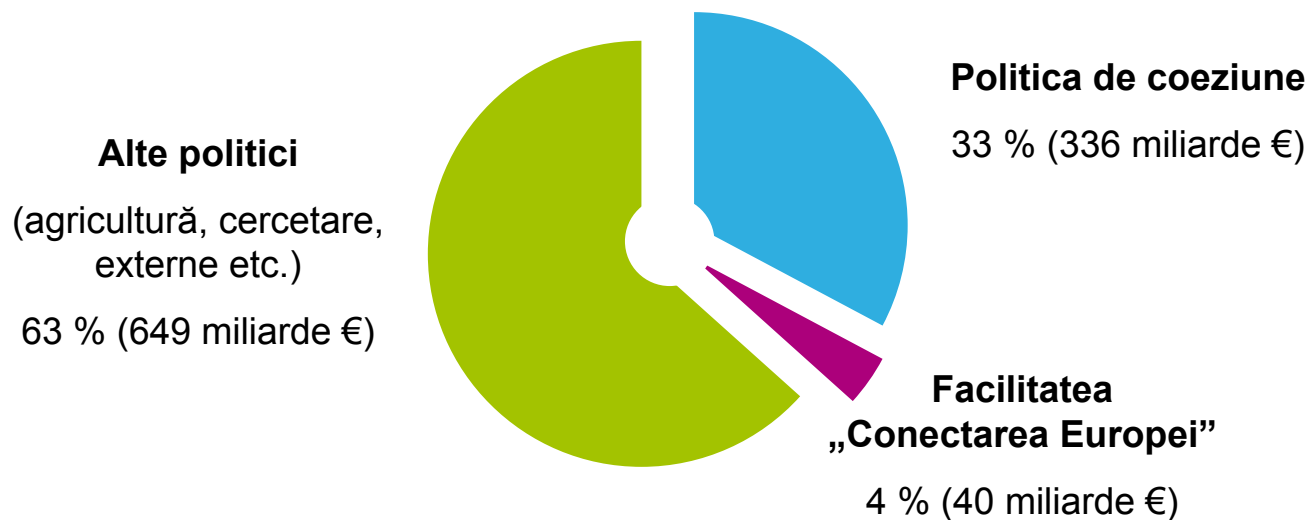



3. Care sunt principalele schimbări?



Consolidarea eficacității și performanței



Accent pus pe rezultate

- Indicatori comuni și specifici programelor, raportare, monitorizare și evaluare

Cadru de performanță pentru toate programele

- Etape și obiective clare și măsurabile

Rezervă de performanță

- 5 % din alocările naționale (la nivel de stat membru, fond sau categorie de regiune)

Condiționalitate ex ante

- Asigurarea existenței unor condiții pentru investiții eficiente

Condiționalitate macroeconomică

- Aliniere la noua guvernare economică



Utilizarea mai coerentă a fondurilor UE disponibile



Cadru strategic comun

Contract de parteneriat

Programe operaționale

- Strategie globală de investiții: aliniată la obiectivele Europa 2020
- Coerență cu programele naționale de reformă
- Coordonare: fondurile politicii de coeziune, de dezvoltare rurală, de pescuit și afaceri maritime
- Obiective și indicatori care să măsoare progresele înregistrate în ceea ce privește realizarea țintelor Europa 2020
- Eficacitate: introducerea unui cadru de performanță
- Eficiență: consolidarea capacității administrative, reducerea birocrăției



O listă de obiective tematice



- Cercetare și inovare
- Tehnologiile informației și comunicațiilor (TIC)
- Competitivitatea întreprinderilor mici și mijlocii (IMM-uri)
- Trecerea la o economie cu emisii reduse de dioxid de carbon
- Adaptarea la schimbările climatice și prevenirea și gestionarea riscurilor
- Protecția mediului și eficiența resurselor
- Transport durabil și eliminarea blocajelor din cadrul infrastructurilor rețelelor majore
- Ocuparea forței de muncă și sprijinirea mobilității lucrătorilor
- Incluziune socială și combaterea sărăciei
- Educație, competențe și învățare pe tot parcursul vieții
- Consolidarea capacității instituționale și administrații publice eficiente



Concentrarea resurselor pentru maximizarea impactului politicii de coeziune



Concentrarea investițiilor FEDR

 Eficiență energetică și energie regenerabilă  Cercetare și inovare  Competitivitatea IMM-urilor

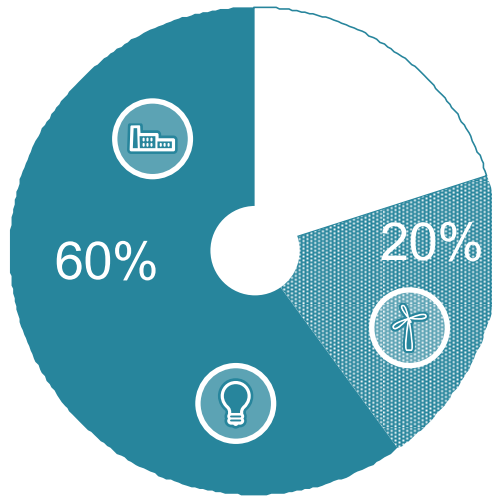

Regiuni mai dezvoltate și regiuni de tranziție

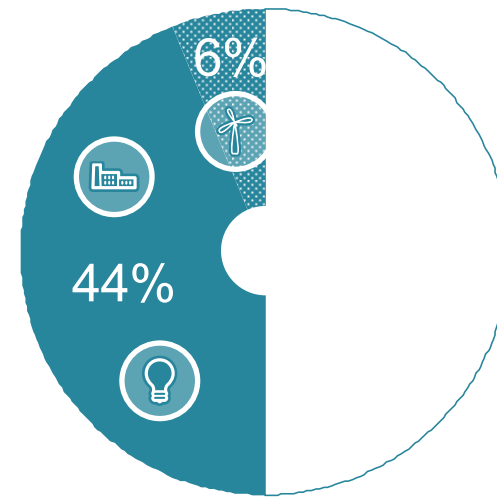

Regiuni mai puțin dezvoltate

Flexibilitate – regiuni diferite au nevoi diferite
Măsuri speciale pentru foste regiuni de convergență

Fondul social european (FSE)



■ 2007-2013

■ 2014-2020

Cota FSE din bugetul politicii de coeziune



Din totalul fondurilor structurale (FEDR și FSE), FSE va reprezenta:

- 25 % în regiunile mai puțin dezvoltate
- 40 % în regiunile de tranziție
- 52 % în regiunile mai dezvoltate



Fondul social european (FSE)



În deplină conformitate cu Strategia Europa 2020

- Promovarea ocupării forței de muncă și sprijinirea mobilității lucrătorilor
- Investiții în educație, competențe și învățare pe tot parcursul vieții
- Promovarea incluziunii sociale și combaterea sărăciei
- Consolidarea capacității instituționale și o administrație publică eficientă

Dimensiunea socială consolidată

- 20 % din alocările FSE pentru incluziune socială
- Un accent mai mare pus pe combaterea șomajului în rândul tinerilor
- Integrare și sprijin specific pentru egalitatea de șanse între femei și bărbați și nediscriminare





Sprrijină statele membre cu un PNB/cap de locuitor < 90 % din media UE-27

Investiții în domeniul mediului

- Adaptarea la schimbările climatice și prevenirea riscurilor
- Sectoarele apei și deșeurilor
- Biodiversitatea, inclusiv prin infrastructuri ecologice
- Mediul urban
- Economia cu emisii reduse de dioxid de carbon

Investiții în domeniul transporturilor

- Rețele transeuropene de transport (TEN-T)
- Sisteme de transport cu emisii reduse de dioxid de carbon și transport urban





Norme comune – fondurile acoperite de cadrul strategic comun

- Politica de coeziune, dezvoltarea rurală și politica maritimă și de pescuit

Opțiunea programelor finanțate din fonduri multiple

- FEDR, FSE și Fondul de coeziune

Sistem de aplicare raționalizat

- Norme armonizate în materie de eligibilitate și durabilitate
- O mai mare utilizare a costurilor simplificate
- Conectarea plăților cu rezultatele
- e-Coeziune: punct de informare unic pentru beneficiari
- Control proporțional din partea Comisiei



Consolidarea coeziunii teritoriale



Accentul pus pe dezvoltare urbană durabilă

- Cel puțin 5 % din resursele FEDR

Crearea unei platforme de dezvoltare urbană

- Crearea de rețele între orașe și schimburi în materie de politică urbană

Ațiuni inovatoare în domeniul dezvoltării urbane durabile

- Finanțare limitată la un maximum de 0,2 % din fondurile anuale

Zone cu caracteristici naturale sau demografice specifice

- Alocare suplimentară pentru regiunile ultraperiferice și slab populate



O politică orientată către investiții



Promovarea utilizării unor instrumente inovatoare de finanțare

- Extinderea sferei de aplicare la toate domeniile de investiții
- Clarificarea cadrului legal
- 10 % bonus pentru instrumentele inovatoare de finanțare și inițiativa comunitară de dezvoltare
- O gamă de opțiuni care oferă flexibilitate administratorilor de programe

Rate maxime de cofinanțare

- 75–85 % în regiuni mai puțin dezvoltate și ultraperiferice
- 60 % în regiuni de tranziție
- 50 % în regiuni mai dezvoltate





Gestiune financiară

- Nou sistem anual de conturi
- Declarație anuală de gestiune
- Închidere anuală a conturilor de către Comisie

Sisteme de gestiune și control

- Acreditare națională (o responsabilitate mai mare pentru statele membre)
- Autoritățile de management pot acționa în calitate de autorități de certificare
- Comisia poate revizui acreditarea (luând în considerare riscurile și evoluția programelor)

O mai mare proporționalitate

- Excepții pentru programe cu volum redus
- Excepții pentru sisteme care au avut în mod consecvent rezultate bune
- Limitări ale frecvenței controalelor de audit efectuate de Comisie la nivelul operațiunilor individuale





4. Cum vor fi alocate fondurile?



Un sistem echitabil pentru toate regiunile UE

(simulare pe baza datelor PIB a nivelului de eligibilitate pentru cele 3 categorii de regiuni)

PIB/cap de locuitor*

■ < 75 % din media UE ■ 75-90 % ■ > 90 %

*index UE-27=100

3 categorii de regiuni

- Regiuni mai puțin dezvoltate
- Regiuni de tranziție
- Regiuni mai dezvoltate

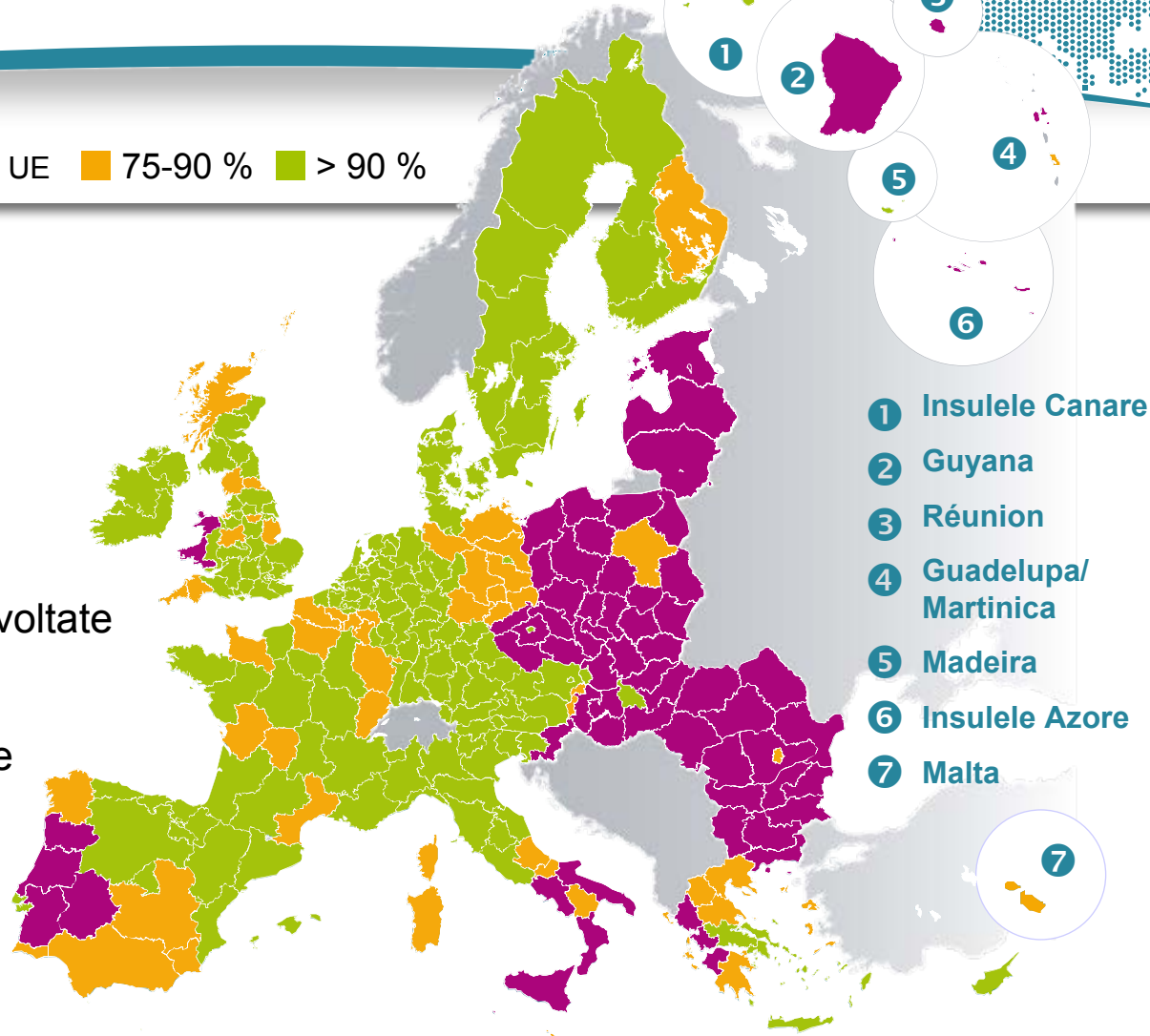

© Asociația EuroGeographics pentru frontiere administrative

Cum vor fi alocate fondurile?



■ Regiuni mai puțin dezvoltate/SM ■ Regiuni de tranziție ■ Regiuni mai dezvoltate

Fondul de coeziune ¹	68.7
Regiuni mai puțin dezvoltate	162.6
Regiuni de tranziție	38.9
Regiuni mai dezvoltate	53.1
Cooperare teritorială europeană	11.7
Regiuni ultraperiferice și zone slab populate	0.9
Total:	336.0

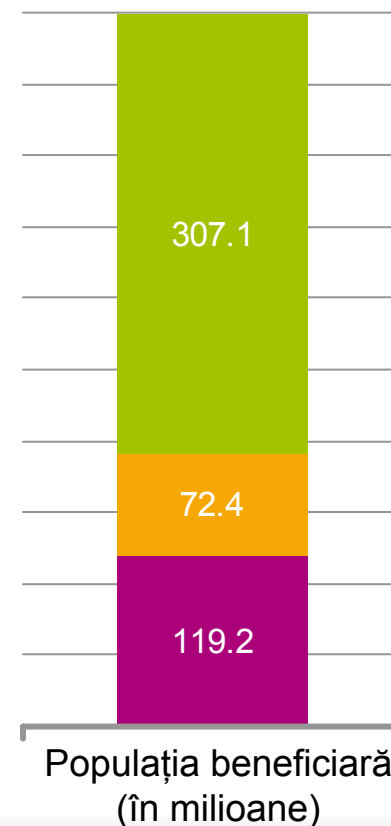
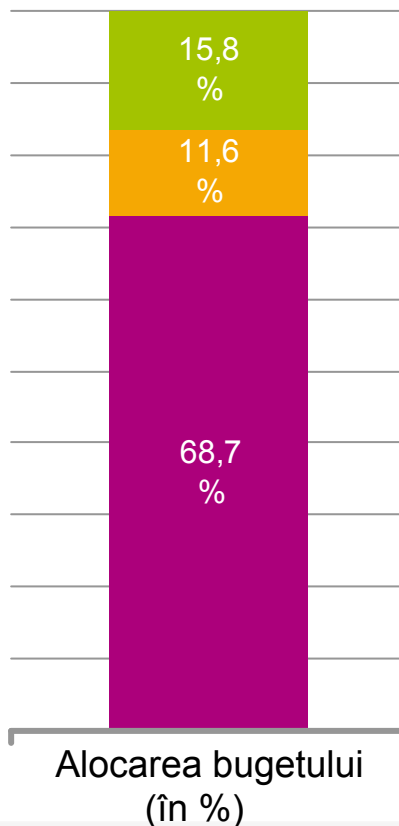

¹ 10 miliarde € din Fondul de coeziune vor fi alocate facilității „Conectarea Europei”





5. Când vor intra în vigoare aceste schimbări?



Calendar



Unde pot găsi informații suplimentare?



www.ec.europa.eu/info/region

Urmăriți-ne la EU_Regional pe Twitter

